Vision Precision Instruments Ltd

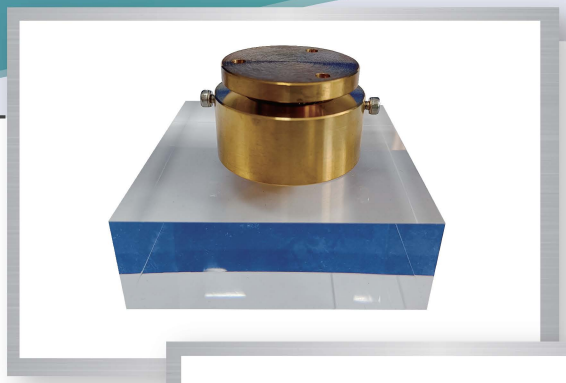

Высоковакуумная ионная магнетронная напыляющая система с двумя мишенями Модель SD-650MHT

Производитель: Vision Precision Instruments

Технические характеристики:

Вакуумный насос:	масляный роторного типа, турбомолекулярный насос
Скорость откачивания:	16 м³/ч (4,4 л/с) и 300 л/с соответственно
Предел вакуума:	$5x10^{-5}$ Па
Рабочее давление для напыления металлов:	0,5 - 5 Па
Время откачки:	<10 мин (10^{-3})
Вакуумметр:	диапазон измерения давления от атмосферного до 10^{-6} Па
Контроль газа:	контроллер расхода газа
Размер камеры:	Ø 260 мм, 200 мм, металл
Мишень:	Ø 50 мм, толщина 3,0 мм (Cu) материал: слабомагнитные вещества/материалы
Руководство по эксплуатации	
Вес/габариты (ДхШхВ):	100 кг / 610 мм x 420 мм x 490 мм
Питание:	220В, 50Гц
Потребляемая мощность:	<3000 Вт
Метод охлаждения:	воздушный (помпа) и водяной (мишень)

МЕЛИТЭК ТЕСТИНГ

Москва
info@melytec.ru
+7 (495) 781-07-85

Санкт-Петербург
infospb@melytec.ru
+7 (812) 380-84-85

Екатеринбург
infoural@melytec.ru
+7 (343) 287-12-85

Таллин
info@melytec.ee
+372 (5) 620-32-81

Усть-Каменогорск
infokz@melytec.ru
+7 (723) 241-34-18

www.melytec-testing.ru

Дата верстки: 29.06.2023